

Conseil scolaire acadien provincial

Organigramme

Conseil scolaire

Membres élus 2016-2020

Gaudet, Kenneth (Clare) président
Samson, Blair (Richmond).....vice-président

Benoit, Alfred (Pomquet)
Comeau, Lucien (Halifax)
Craig, Marthe (Halifax)
deViller, Clyde (Argyle)
Larade, Joeleen (Chéticamp)
LeFort, Léonard (Chéticamp)
Marchand, Louise (Richmond)
Surette, André (Halifax)

Breau, Jérôme (Truro)
Cottreau, Marcel (Clare)
d'Entremont, Jeanelle (Argyle)
Jacquard, Donald (Argyle)
Lavigne, Hélène (Annapolis)
LeFort, Marcel (Sydney)
Middleton, Hank (Rive-Sud)
Thériault, Sophie (Clare)

Comité des politiques
Président : Kenneth Gaudet

Comité de vérification
Président : Donald Jacquard

Comité d'éducation
Présidente : Marthe Craig

Comité des finances
Président : André Surette

Comité d'évaluation de la
direction générale
Président : Kenneth Gaudet

Directeur général
Michel Comeau

Organigramme fonctionnel 2018-2019

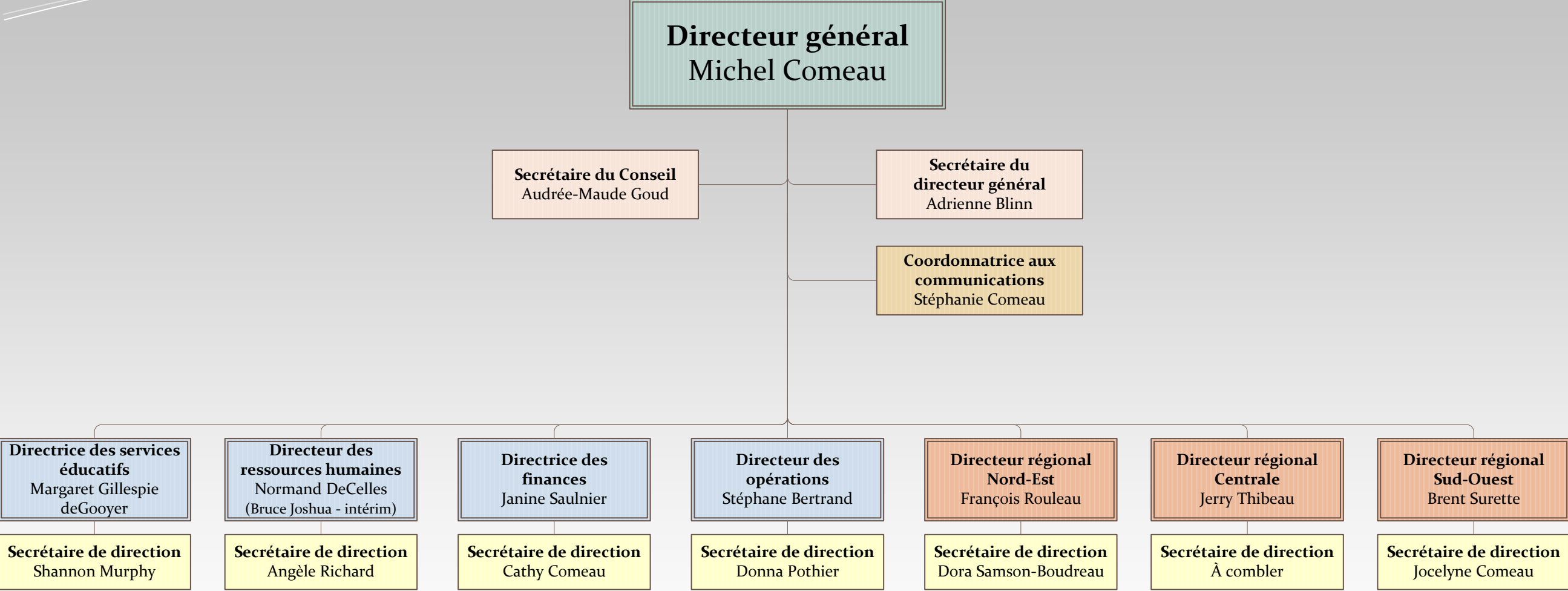

Secteur des services éducatifs

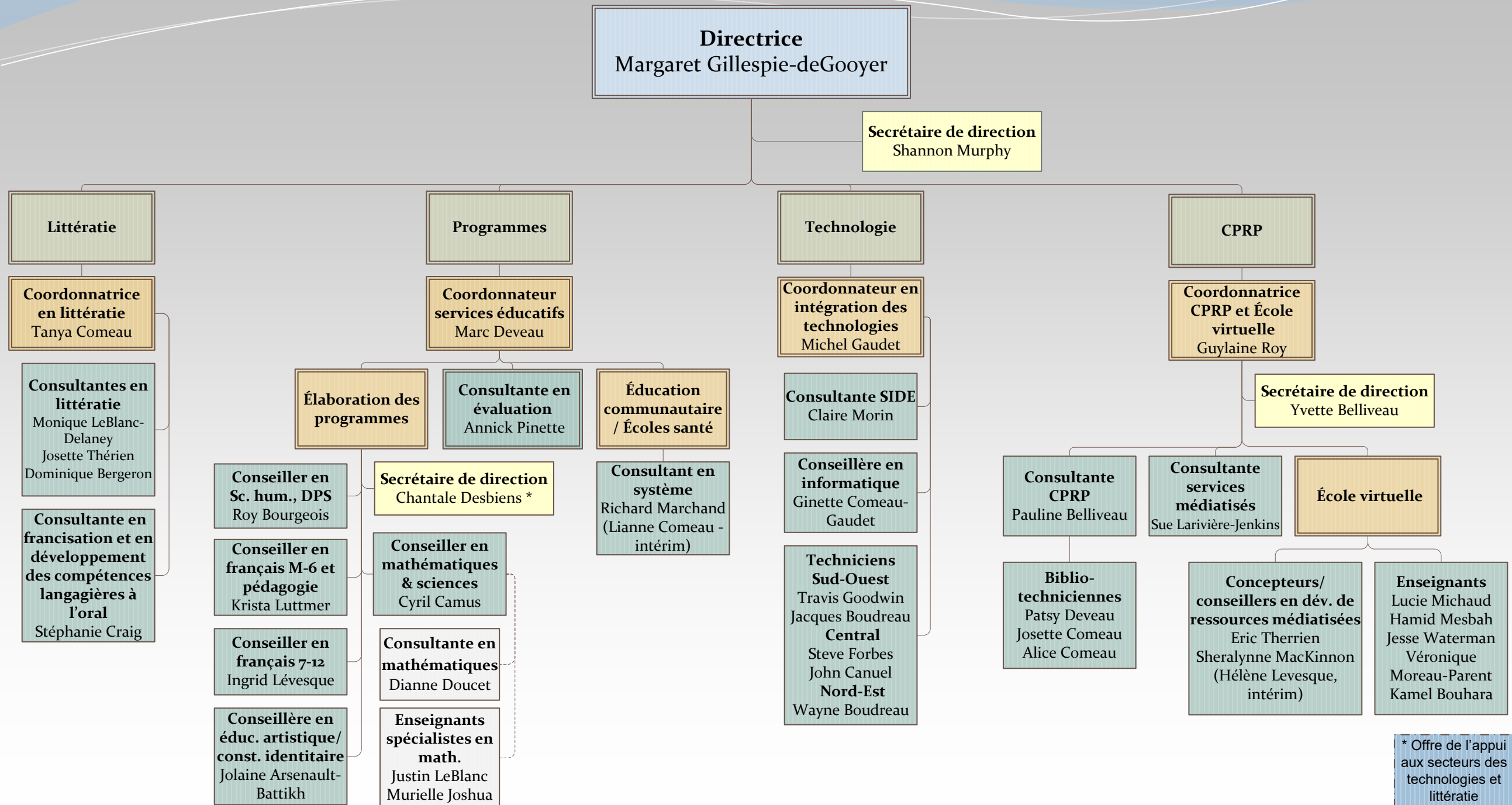

* Offre de l'appui aux secteurs des technologies et littératie

Secteur des ressources humaines

Autre responsabilité :
-Santé et sécurité au travail

Directeur
Normand DeCelles
(Bruce Joshua - intérim*)

Secrétaire de direction
Angèle Richard

Coordonnateur des ressources humaines
Bruce Joshua
(Armel Boudreau-intérim*)

Agente de personnel enseignant
Doreen Boudreau

Agente de personnel de soutien
Adèle Bona

* intérim du
1er août 2018 au
31 janvier 2019

Secteur des finances

- Autres responsabilités :**
- Trésorière du Conseil
 - Risques / assurances
 - Appui aux vérificateurs
 - Gestion des fonds générés par les écoles
 - Budget
 - Appui principal dans le domaine des finances

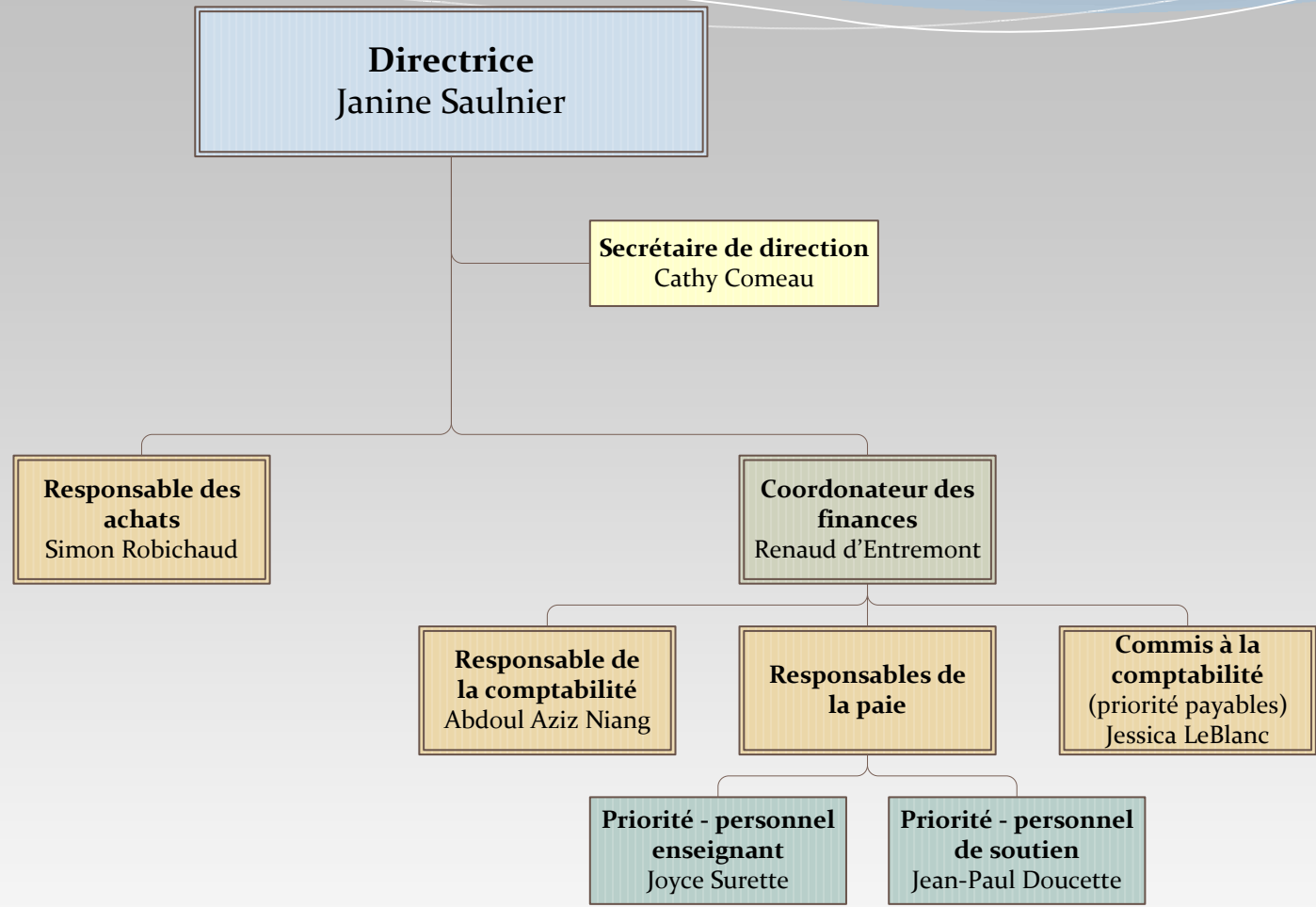

Secteur des opérations

- Autres responsabilités :**
- Transport des trois régions
 - Dossier construction de nouvelles écoles
 - Dossier rénovations des écoles
 - Maintien des infrastructures

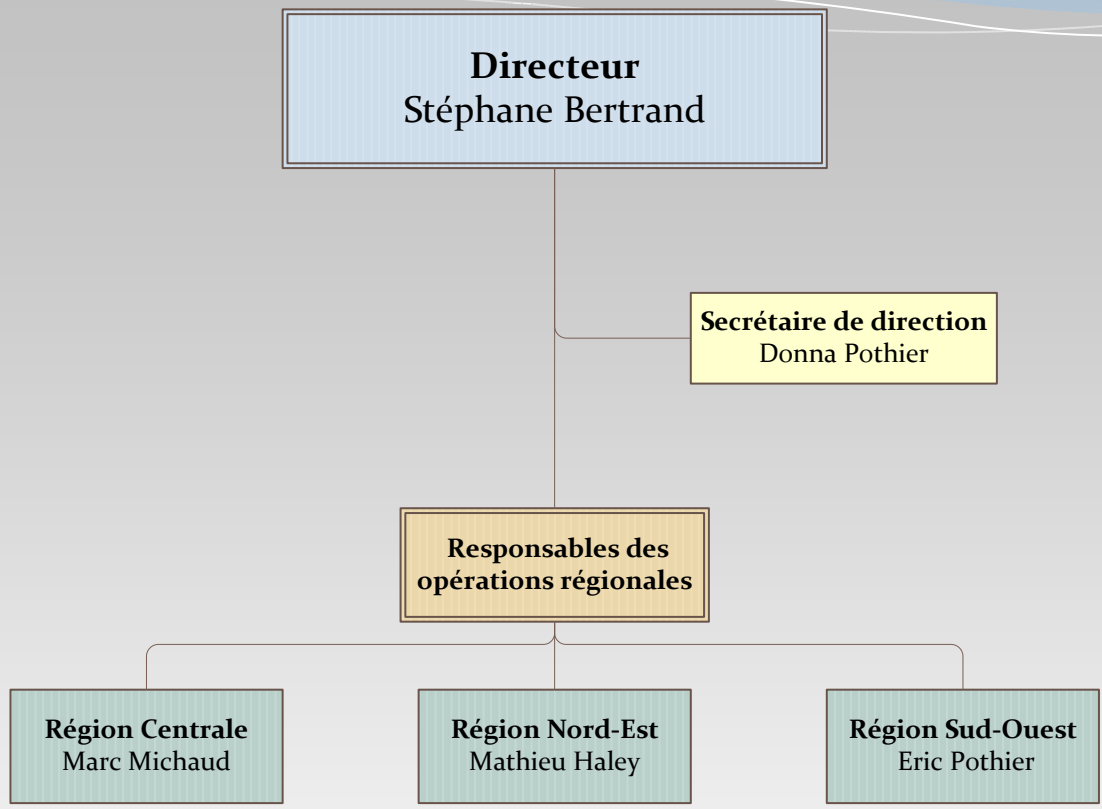

Direction régionale

Région Nord-Est

Autres responsabilités :
- Services aux élèves
- Agents de développement scolaire et communautaire

Directeur
François Rouleau

Écoles de la région Nord-Est :
- Centre scolaire Étoile de l'Acadie
- École acadienne de Pomquet
- École Beau-Port
- École NDA

Secrétaire de direction
Dora Samson-Boudreau

Coordonnation Mi'kmaw
À combler

Coordonnatrice Services aux élèves
Adela N'Jie

Coordonnateur diversité et droits de la personne
Karim Amedjkouh

Responsable provincial dév. scolaire/communautaire
Juliana Barnard

Consultante en soutien aux élèves
À combler

Consultante en appui aux comportements et santé mentale
Éliane Deschênes-Côté

Consultante en autisme, technologie fonctionnelle et soutien aux élèves
Suzanne Comeau

ÉcolesPlus

Consultantes en services aux élèves

Responsable ÉP Région Nord-Est
Annette Kehoe

Intervenante soutien parental
Mervat Ismail

Région Nord-Est
Nicole Samson-Savoury

Région centrale*
Nadine LeBlanc
(Denise Gasse - intérim)

Région Sud-Ouest**
Nancy Deveau

Intervenant ÉcolesPlus
CSÉA

Intervenant ÉcolesPlus
ÉBP

Intervenant ÉcolesPlus
ÉAP

Intervenant ÉcolesPlus
ÉAP

Psychologues scolaires
Stéphanie Hennesey
Anne Baccardax

Psychologues scolaires*
Constance L'Écuyer
Julie Bergeron

Psychologue scolaire**
Chantal LeBlanc

Responsable ÉP Région Centrale
Julienne Thériault
(Tristen Besler - intérim)

Responsable ÉP Région Sud-Ouest
Darcey Maillet

Orthophoniste
Katérie Levesque

Orthophonistes*
Cécile Chavy
Jessica LeBouthillier
Ginette Després
À combler

Orthophonistes**
Mireille Parent
À combler (Belleville)

Intervenant ÉcolesPlus
ÉAT

Intervenant ÉcolesPlus
CSRS

Intervenant ÉcolesPlus
HRM

Intervenant ÉcolesPlus
ÉRDV

Intervenant ÉcolesPlus
Clare

Intervenant ÉcolesPlus
Par-en-Bas

* Également sous la supervision du directeur régional de la région central

** Également sous la supervision du directeur régional du Sud-Ouest

Direction régionale

Région Centrale

Autre responsabilité :
- Grandir en français

- Écoles de la région centrale :**
- Centre scolaire de la Rive-Sud
 - École acadienne de Truro
 - École Beaubassin
 - École Bois-Joli
 - École des Beaux-Marais
 - École du Carrefour
 - École du Grand-Portage
 - École Mer et Monde
 - École Rose-des-Vents
 - École secondaire du Sommet

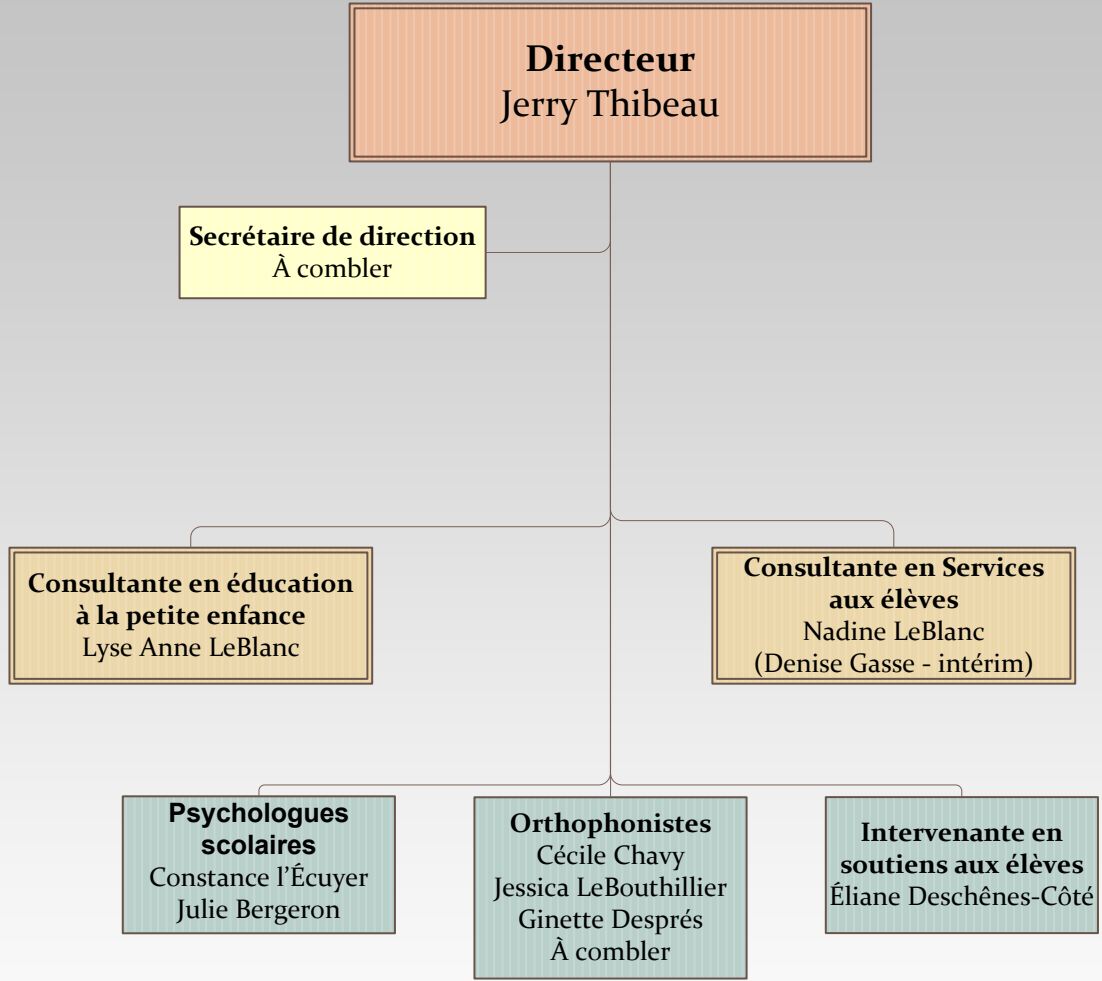

Direction régionale

Région Sud-Ouest

- Autres responsabilités :**
- Comités d'école consultatifs
 - Plans de réussite des élèves
 - Élèves internationaux

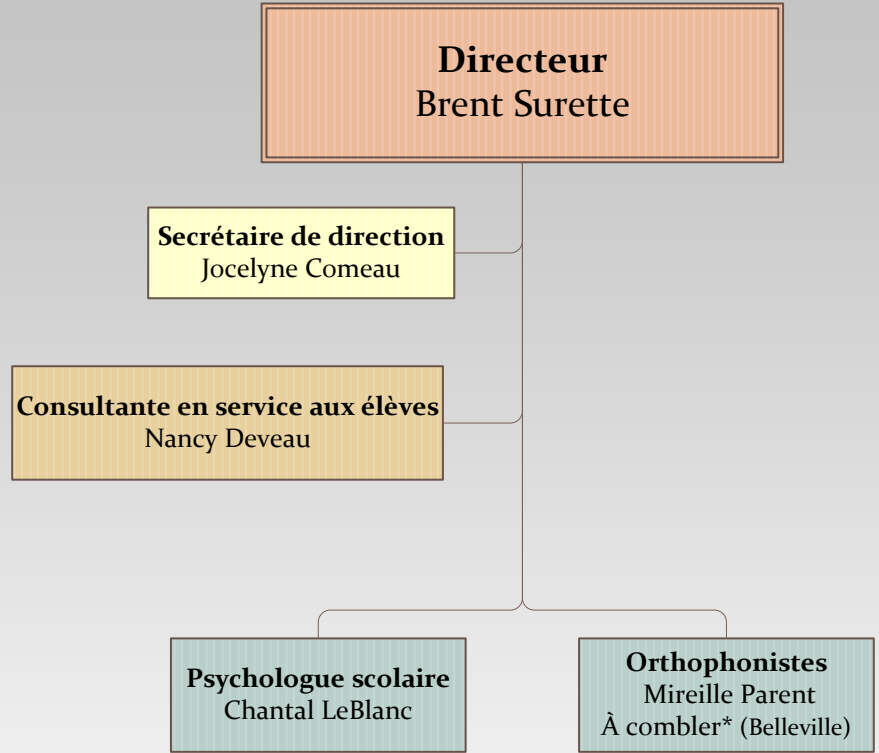

- Écoles de la région Sud-Ouest :**
- École Belleville
 - École Joseph-Dugas
 - École Pubnico-Ouest
 - École secondaire de Clare
 - École secondaire de Par-en-Bas
 - École Stella-Maris
 - École Wedgeport

* Également sous la supervision du directeur régional de la région du Nord-Est et du directeur régional de la région central